



Un choix rationnel

topal[®] Payroll

Gérez vos salaires en toute simplicité

grâce à notre solution logicielle suisse de comptabilité salariale conviviale et facile d'utilisation. Topal répond parfaitement aux besoins des PME et des entreprises fiduciaires.

Des processus clairs et simples.

Total Payroll réussit un double score. Le logiciel représente la complexité de la comptabilité salariale au moyen d'une interface moderne et conviviale. Le programme est conçu de manière si simple et claire que même les néophytes s'y retrouvent en un clin d'œil. Des genres de salaire flexibles, des automatisations astucieuses et l'intégration de la procédure unifiée de communication des salaires (PUCS), facilitent le travail des professionnels et des débutants.

- Les nouveaux utilisateurs s'y retrouvent rapidement grâce à des processus clairs et ses assistants.
- Les corrections de l'impôt source deviennent un jeu d'enfant grâce à des automatismes astucieux.
- Grâce à la procédure unifiée de communication des salaires ELM (PUCS), vous pouvez désormais gérer ces processus de manière entièrement numérique, des annonces du personnel à la caisse jusqu'à la notification à l'administration fiscale.
- Des assistants vous guident à travers les étapes du traitement des salaires, de la saisie des nouveaux collaborateurs à la préparation du paiement.



Sûr, flexible et complet.

Total Payroll offre un niveau élevé de sécurité grâce à sa gestion intégrée des utilisateurs et des droits, assurant ainsi un accès sécurisé aux données sensibles. La base des genres de salaire Swissdec a été enrichie de nombreux types de salaires utiles, pouvant être complétée selon les besoins. De plus, les interfaces et les multiples options de personnalisation permettent une intégration optimale des processus d'entreprise existants.

- Une seule application complète comprenant l'intégralité des fonctionnalités: **pas de coûts cachés**
- La base de genre de salaire standard s'adapte librement aux spécificités sectorielles
- Flexibilité totale: du modèle d'assurance au traitement de salaire individuel
- Décomptes de salaire en allemand, français, italien et anglais
- Certifié Swissdec 4.0 pour la plus haute qualité dans le domaine de comptabilité salariale

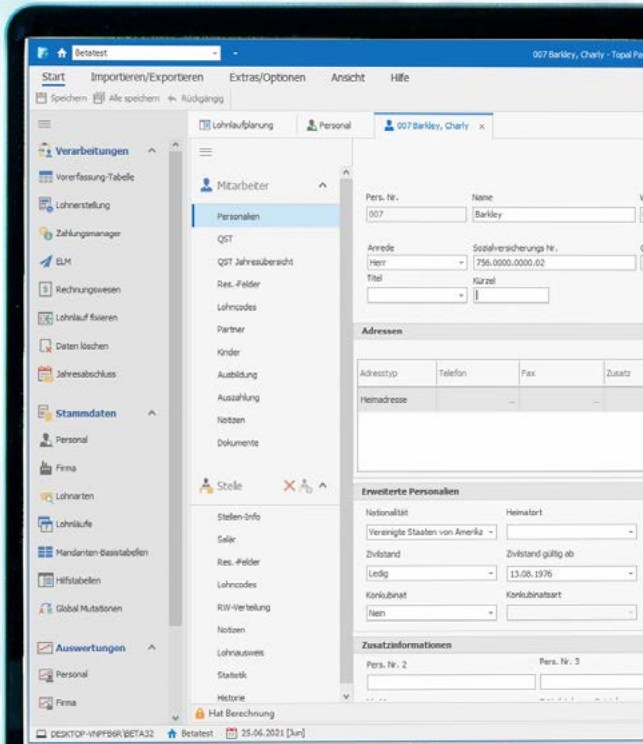

Adaptable, extensible, imbattable.

Topal Payroll est intégré dans l'écosystème Topal. En combinant d'autres applications de la famille de produits Topal et des solutions du réseau de partenaires, il est possible d'étendre ce système vers une solution complète de gestion d'entreprise. Ceci est assuré par l'architecture modulaire et les interfaces standardisées de produits Topal. Toutes les solutions Topal permettent un nombre illimité de mandats, et conviennent autant aux PME qu'aux grandes fiduciaires.

- En collaboration avec notre réseau de partenaires et l'écosystème Topal, nous trouvons la bonne solution pour chaque secteur d'activité.
- La compétence clé au bon endroit : l'expertise financière et salariale de Topal Solutions, associée aux connaissances sectorielles de ses partenaires.
- Capacité multi-mandat et extensible. Les produits Topal évoluent avec vous et selon vos besoins, un investissement durable.
- L'écosystème Topal met l'accent sur le développement et vous offre un éventail de solutions toujours plus large.



À vos côtés.

Topal Solutions SA est une PME suisse dotée d'un réseau dense d'experts dans tous le pays. Les professionnels Topal de votre région vous offrent les conseils et l'expertise nécessaires à l'introduction de notre solution logicielle moderne et actuelle pour la gestion de votre personnel.

- Les produits Topal sont développés exclusivement pour le marché suisse.
- Ils sont constamment adaptés aux évolutions des lois et règlements.
- Topal et ses partenaires locaux offrent un support téléphonique et personnel, avec une grande disponibilité.
- Nous entretenons une relation proche avec nos clients et accordons une grande importance à leurs souhaits et besoins. Topal bénéficie d'un développement constant, en étroite collaboration avec les utilisateurs et les fiduciaires suisses.

Pour de plus amples informations et des vidéos:



topal.ch/payroll



Des clients qui réussissent

Fiduciaires

Partenaires de distribution

Partenaires de solutions

Interfaces fiables et actuelles

Services performants

Produits logiciels dédiés de **total**



Découvrez le puissant réseau Total

VOTRE PARTENAIRE TOTAL

